Ой, каб я стала сівай зязюляй

беларуская народная песня

Апрацоўка А. Саўрыцкага

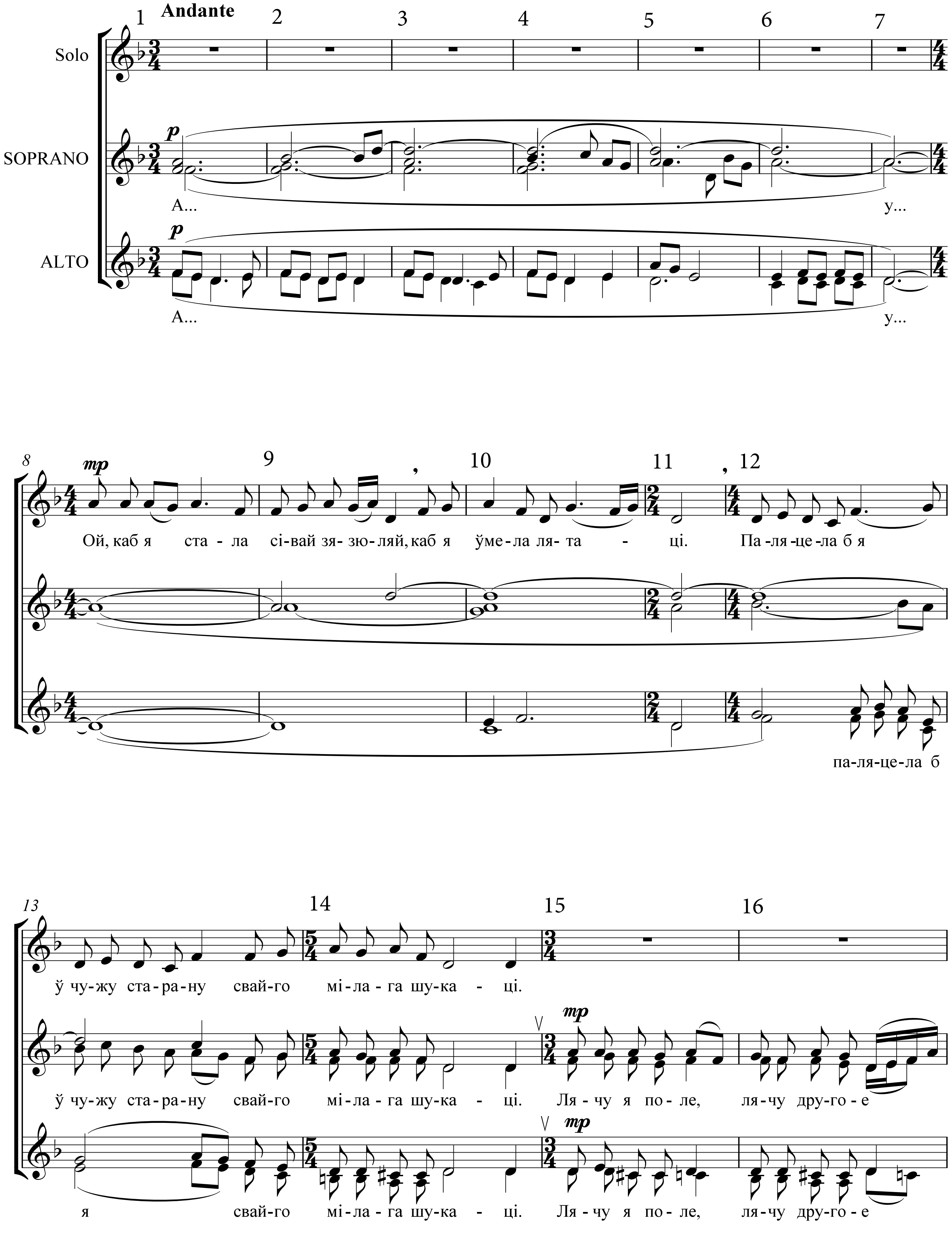

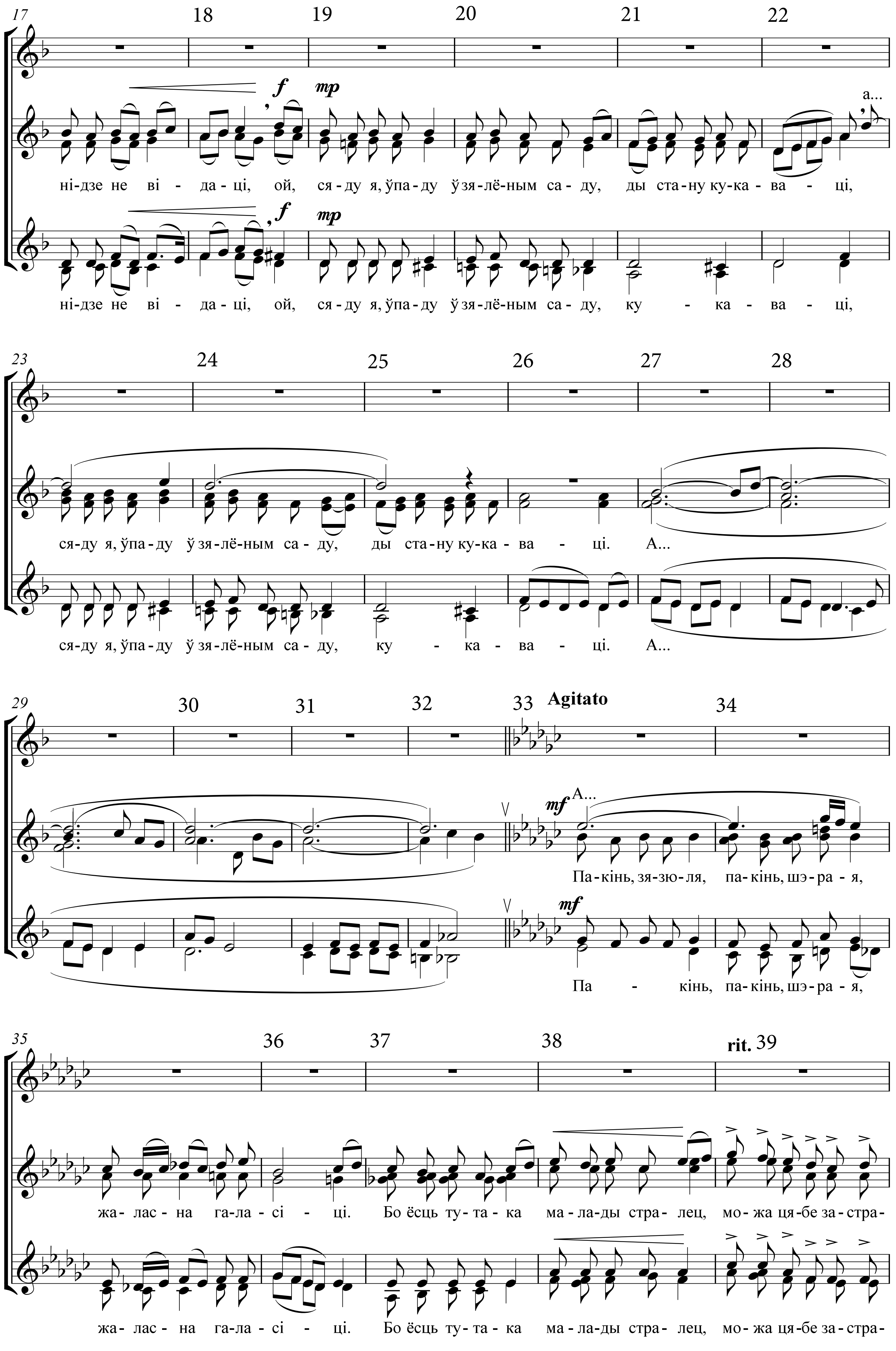

f mp
a...
ні-дзе не ві - да-ці, ой, ся-ду я, ўпа-ду ў зя-лё-ным са-ду, ды ста-ну ку-ка-ва - ці,
ні-дзе не ві - да-ці, ой, ся-ду я, ўпа-ду ў зя-лё-ным са-ду, ку - ка - ва - ці,
ся-ду я, ўпа-ду ў зя-лё-ным са-ду, ды ста-ну ку-ка-ва - ці. А...
ся-ду я, ўпа-ду ў зя-лё-ным са-ду, ку - ка - ва - ці. А...
Agitato
mf А...
Па-кінь, зя-зю-ля, па-кінь, шэ-ра - я,
Па - кінь, па-кінь, шэ-ра - я,
rit.
жа-лас-на га-ла-сі - ці. Бо ёсць ту-та-ка ма-ла-ды стра-лец, мо-жа ця-бе за-стра-
жа-лас-на га-ла-сі - ці. Бо ёсць ту-та-ка ма-ла-ды стра-лец, мо-жа ця-бе за-стра-

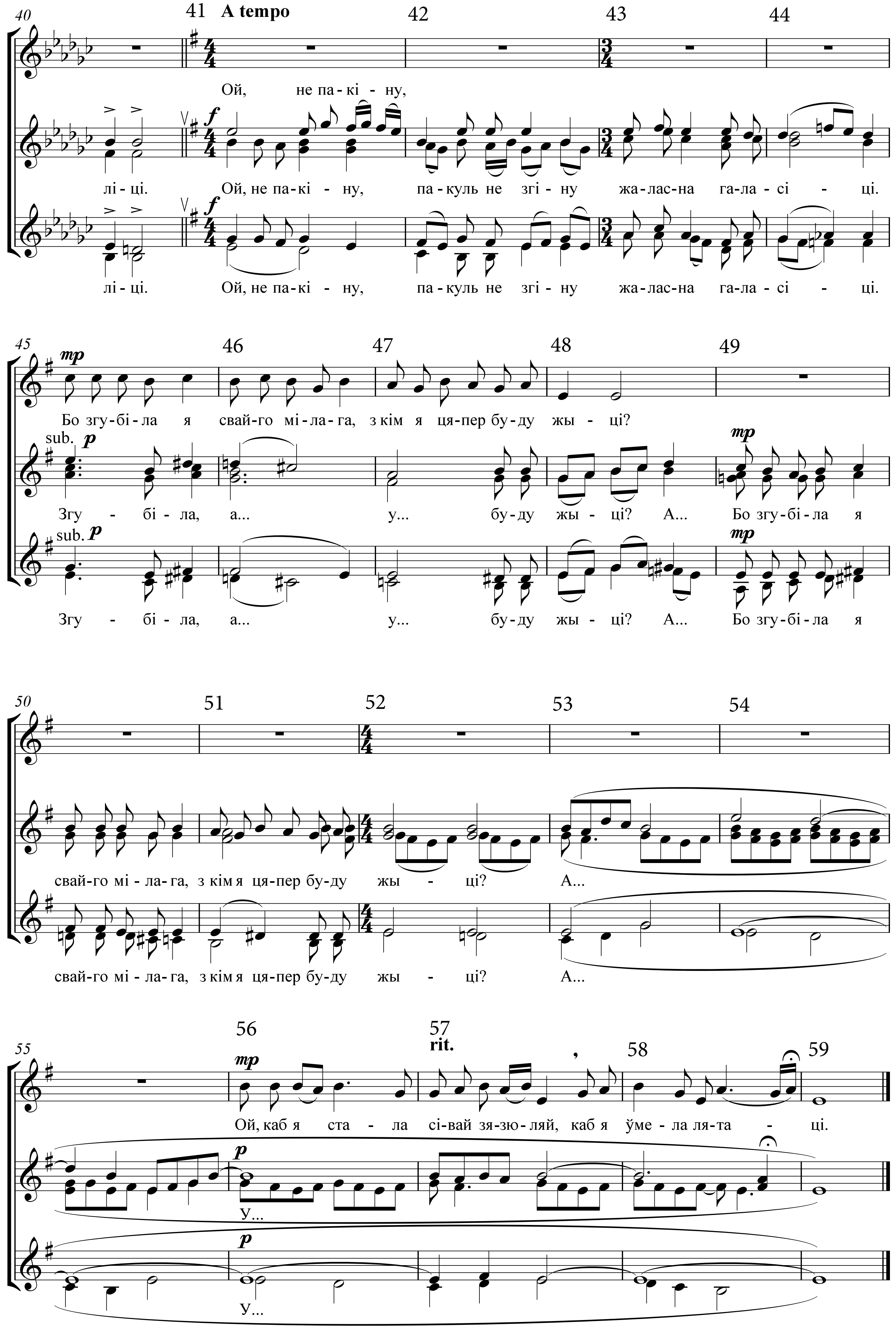
A tempo
Ой, не па-кі-ну,
лі-ці. Ой, не па-кі-ну, па-куль не згі-ну жа-лас-на га-ла-сі-ці.
лі-ці. Ой, не па-кі-ну, па-куль не згі-ну жа-лас-на га-ла-сі-ці.
Бо згу-бі-ла я свай-го мі-ла-га, з кім я ця-пер бу-ду жы-ці?
sub.
Згу-бі-ла, а... у... бу-ду жы-ці? А... Бо згу-бі-ла я
sub.
Згу-бі-ла, а... у... бу-ду жы-ці? А... Бо згу-бі-ла я
свай-го мі-ла-га, з кім я ця-пер бу-ду жы-ці? А...
свай-го мі-ла-га, з кім я ця-пер бу-ду жы-ці? А...
rit.
Ой, каб я ста-ла сі-вай зя-зю-ляй, каб я ўме-ла ля-та-ці.
У...
У...