МОСКВИЧИ

Слова Е. ВИНОКУРОВА

Музыка А. ЭШПАЯ

♩. = 72

СОЛО

СОПРАНО
АЛЬТ

ТЕНОР
БАС

1 2 3 4 5 6 7

В по-лях за Вис-лой сон-ной ле-жат в зем-ле сы-рой Се-рёж-ка с Ма-лой Брон-ной и Вить-ка с Мо-хо-вой. А где-то в люд-ном ми-ре, ко-то-рый год под-ряд, од-ни в пус-той квар-ти-ре их ма-те-ри не спят. Свет лам-пы вос-па-лён-ной пы-ла-ет над Моск-вой — в ок-не на Ма-лой Брон-ной, в ок-

А где-то в люд-ном ми-ре, ко-то-рый год под-ряд,

А...

© Дмитрий Кузнецов, нотный набор, хоровая аранжировка, оформление, 2015 г.

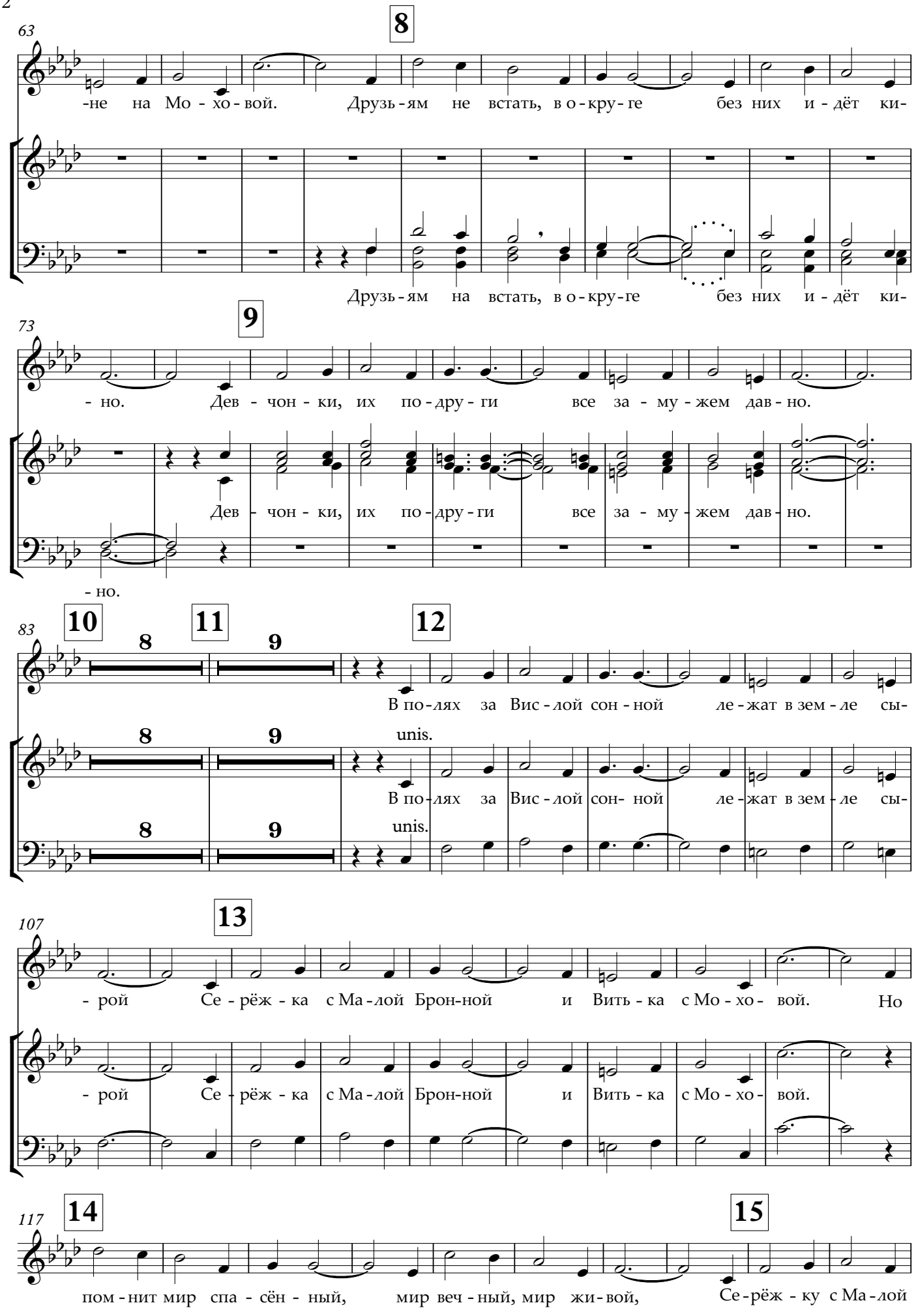
63
8
-не на Мо - хо - вой. Друзь - ям не встать, в о - кру - ге без них и - дёт ки-
Друзь - ям на встать, в о - кру - ге без них и - дёт ки-
73
9
- но. Дев - чон - ки, их по - дру - ги все за - му - жем дав - но.
Дев - чон - ки, их по - дру - ги все за - му - жем дав - но.
- но.
83
10
11
12
8
9
В по - лях за Вис - лой сон - ной ле - жат в зем - ле сы-
unis.
В по - лях за Вис - лой сон- ной ле - жат в зем - ле сы-
unis.
107
13
- рой Се - рёж - ка с Ма - лой Брон-ной и Вить - ка с Мо - хо - вой. Но
- рой Се - рёж - ка с Ма - лой Брон-ной и Вить - ка с Мо - хо - вой.
117
14
15
пом - нит мир спа - сён - ный, мир веч - ный, мир жи - вой, Се - рёж - ку с Ма - лой

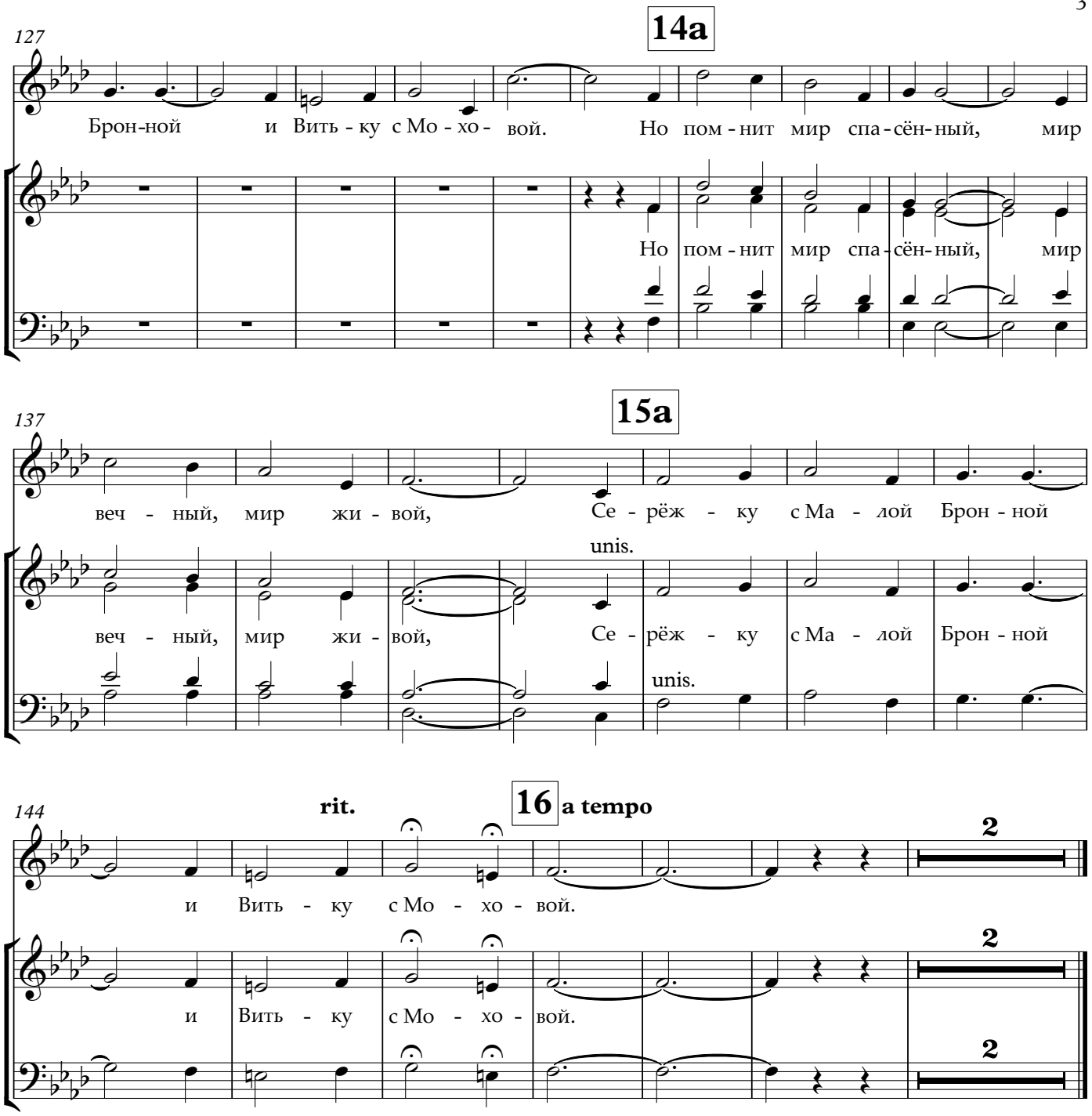
14a
127
Брон-ной и Вить - ку с Мо - хо - вой. Но пом - нит мир спа - сён - ный, мир
Но пом - нит мир спа - сён - ный, мир
15a
137
веч - ный, мир жи - вой, Се - рёж - ку с Ма - лой Брон - ной
unis.
веч - ный, мир жи - вой, Се - рёж - ку с Ма - лой Брон - ной
unis.
rit.
16 a tempo
144
и Вить - ку с Мо - хо - вой.
2
и Вить - ку с Мо - хо - вой.
2
2